SCRUM

Entornos de desarrollo

IVÁN VÁZQUEZ
ROHALY GABRIEL MAGDALENO ANTIAS
BORJA OSORO LÓPEZ

INTRODUCCIÓN

¿Que es el SCRUM?

Ventajas de la metedologia

Desventajas

Formas de usar

Coste y recursos

Conclusion

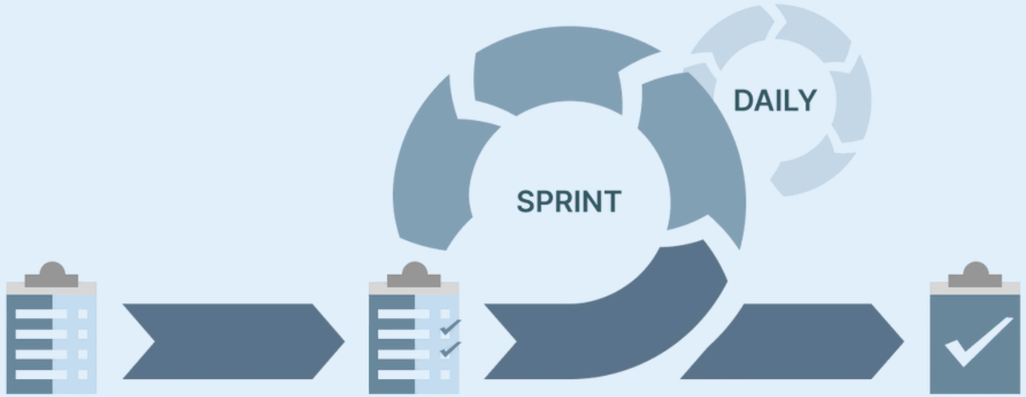

¿QUE ES EL SCRUM?

Definición y pilares del framework

El SCRUM es un Framework encargado de gestionar el desarrollo de productos complejos como puede ser organizar un evento, un lanzamiento de un nuevo producto... Su mayor efectividad es un proyecto de alta incertidumbre.

Su nombre viene del rugby, simbolizando un equipo unido avanzando junto. En lugar de un gran plan inicial, divide el trabajo en ciclos cortos llamados Sprints (1-4 semanas), donde el equipo entrega software funcional.

VENTAJAS

GENERALES

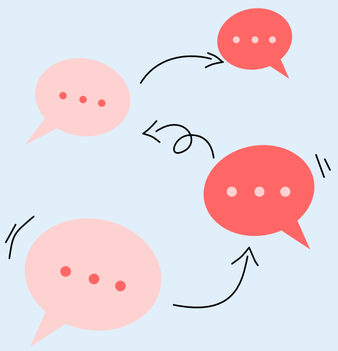

FOMENTA LA COMUNICACIÓN CONSTANTE

Comparten avances, detectan obstáculos y coordinan tareas.

POTENCIA LA COLABORACIÓN Y AUTOORGANIZACIÓN DEL EQUIPO.

Toman decisiones juntos y colaboran activamente.

TRANSPARENCIA EN EL AVANCE Y LOS PROBLEMAS.

Seguimiento claro de tareas y obstáculos con herramientas como Sprint Backlog y Scrum Board.

RETROALIMENTACIÓN CONTINUA CON EL CLIENTE.

Prioridades ajustadas continuamente según las necesidades del cliente.

VENTAJAS

FRENTE A OTROS METODOS

FLEXIBILIDAD ANTE CAMBIOS

Scrum se adapta en cada sprint, a diferencia de Cascada o Espiral.

ENTREGA TEMPRANA DE VALOR

Versiones funcionales desde las primeras fases.

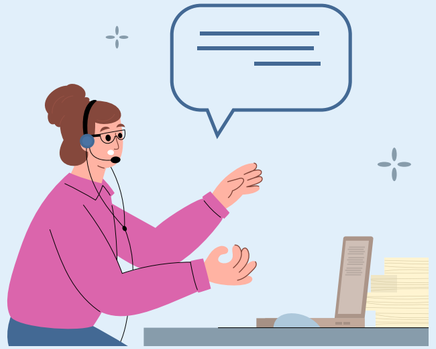

COMUNICACIÓN CONSTANTE CON EL CLIENTE

Prioridades claras y ajustes continuos

DETECCIÓN Y CORRECCIÓN RÁPIDA DE PROBLEMAS

Revisiones frecuentes para evitar errores al final.

DESVENTAJAS GENERALES

DEPENDENCIA DEL COMPROMISO DEL EQUIPO

Si el equipo no participa activamente o no está motivado, Scrum pierde efectividad.

REQUIERE EXPERIENCIA Y FORMACIÓN

Los roles y prácticas necesitan entrenamiento; sin experiencia, el proceso puede ser ineficiente.

NO IDEAL PARA PROYECTOS CON REQUISITOS TOTALMENTE FIJOS

Cuando los requisitos no cambian, Scrum ofrece menos beneficios que metodologías tradicionales como Cascada.

¿CUÁNDO USARLO?

Útil en proyectos complejos que requieren flexibilidad y colaboración constante. Por ejemplo:

- Desarrollo de software
- Proyectos de innovación o I+D
- Proyectos creativos o de diseño
- Transformación de procesos
- Productos o servicios en evolución contínua

COSTOS Y RECURSOS

Tiende a ser más rentable a mediano y largo plazo

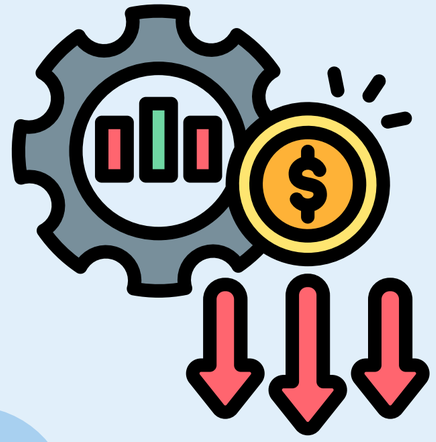

01

COSTOS INICIALES

Suele requerir capacitación del equipo y herramientas de gestión. Puede parecer más costoso al incio pero se compensa con menos errores y retrabajos.

02

EFICIENCIA A LA LARGO PLAZO

Mejora contínua y entregas frecuentes = detección temprana de fallos. Evita grandes correciones al final del proyecto, que suelen ser muy costosas.

03

RETORNO DE INVERSIÓN

El cliente puede empezar a generar beneficios antes de que el proyecto termine, al entregar valor desde los primeros sprints (ciclos cortos de trabajo en los que el equipo desarrolla una parte funcional del producto)

CONCLUSIÓN

Efectivo y rapido

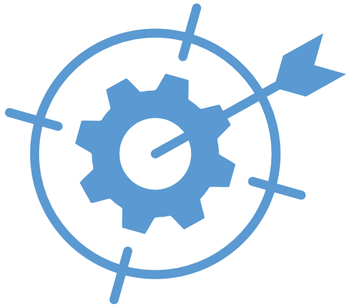

La principal ventaja de SCRUM frente a metodologías tradicionales (como Cascada) es que entrega valor real al cliente desde el primer día y no solo al final. No se esperan meses para ver un resultado lo que permite ver el progreso y los fallos de manera anticipada.

En las empresas el método que mas les va a interesar va a ser el SCRUM ya que no tienes que esperar hasta el final el producto que has pedido por lo que tiene mucho menos riesgo.

ENTORNOS DE DESARROLLO

MUCHAS GRACIAS

POR SU ATENCIÓN